

Tento projekt sa realizuje vďaka podpore z Európskeho sociálneho fondu a Európskeho fondu regionálneho rozvoja v rámci Operačného programu Ľudské zdroje.

Učebný text

Prioritná os:	Vzdelávanie
Špecifický cieľ:	Zvýšiť kvalitu odborného vzdelávania a prípravy reflektujúc potreby trhu práce
Prijímateľ:	Stredná zdravotnícka škola, Školská 230, Považská Bystrica
Názov projektu:	Zodpovedná príprava pre prax
Kód ITMS projektu:	312011AHA4
Aktivita, resp. názov seminára	Práca s nemocničným informačným systémom
Názov témy	Užívateľská tvorba šablón , preddefinovaných textov a možnosti zadania výkonov
Meno a priezvisko učiteľa	PhDr. Pavlína Bakalová
Dátum vypracovania	18.05.2023



EURÓPSKA ÚNIA
Európsky sociálny fond
Európsky fond
regionálneho rozvoja



OPERAČNÝ PROGRAM
ĽUDSKÉ ZDROJE



MINISTERSTVO
ŠKOLSTVA, VEDY,
VÝSKUMU A ŠPORTU
SLOVENSKEJ REPUBLIKY

Obsah

Užívateľská tvorba šablón, preddefinovaných textov a možnosti zadania výkonov.....	3
Šablóna.....	3
Šablóny v zdravotníctve.....	3
Možnosti práce s pripravenými a predvolenými šablónami	5
Použitá literatúra.....	11



Užívateľská tvorba šablón, preddefinovaných textov a možnosti zadania výkonov

Šablóna

Je to vzor, forma na zhotovovanie a kontrolu rovnakých predmetov, textov. Môže byť charakterizovaná ako ustálená forma práce. Vytváranie dokumentov podľa vopred vytvorených foriem.

Práca s nimi prináša rýchlosť, uniformitu prípadne aj šandardizáciu postupov. Skracuje čas písania a prípravy textu a prináša prehľadnosť a kooperáciu pri spolupráci viacerých pracovísk, ktoré sa podieľajú na rovnakej, spoločnej práci alebo participujú na spoločnej úlohe.

V ošetrovatelstve a v zdravotníctve môže ísť napríklad o vytváranie žiadaniek, prepúšťacích ošetrovateľských alebo lekárskejších správ, hlásenie o nežiadúcich udalostiach, Barthelov test.....

Vedie k prehľadnosti, šablónovitému vypisovaniu dokumentov v zdravotníctve, niečo čo opakuje s určitými obmenami, ktoré konkrétna šablóna môže ponúkať v rámci možnosti výberu jednotlivých položiek.

[Slovenské slovníky \(savba.sk\)](http://slovenske.slovniky.sk)

Podobne ako užívateľské texty je možné vytvárať aj šablóny pre zdravotnú dokumentáciu.

Po výbere možnosti z ponuky hlavného menu sa zobrazí okno zoznamu dostupných šablón.

Šablóny, ktoré boli vytvorené iným používateľom môžeme len prezeráť.

Opravovať a vymazávať môžeme len vlastné šablóny. Šablónu, ktorú chceme editovať označíme tlačidlom opraviť.

Pridanie novej šablóny realizujeme stlačením tlačidla pridať (Majerník, J. s. 150).

Šablóny v zdravotníctve

Vytvárajú sa hlavne, aby vyhovovali potrebám ošetrovateľskej alebo medicínskej praxe. Zjednodušujú a urýchľujú prácu so zdravotníckou dokumentáciou.

Poznáme aj pojem **flexibilné šablóny**, ktoré sa dajú vytvoriť pridávaním a konfiguráciou ovládacích prvkov obsahu, ako je napríklad: ovládacie prvky textu, obrázky, rozbaľovacie zoznamy alebo výber dátumov, diagnóz, mien lekárov ...

Rozbaľovacie pole - v rozbaľovacom poli majú používatelia možnosť výberu z položiek, ktoré sú zadane. Ak je povolené vykonávanie úprav v rozbaľovacom zozname, ostatní používatelia môžu podľa svojich potrieb možnosti zoznamu meniť.

V položke alebo aj v samotnom rozbaľovacom poli môže byť možnosť zadania vlastných informácií.

V programe FONS enterprise STAPRO vidíme, že mnohé dokumenty sú v podstate ako šablóna, pretože je tu možnosť výberu niektorých položiek. Zistíme to podľa toho ak sú



EURÓPSKA ÚNIA
Európsky sociálny fond
Európsky fond
regionálneho rozvoja



OPERAČNÝ PROGRAM
ĽUDSKÉ ZDROJE



MINISTERSTVO
ŠKOLSTVA, VEDY,
VÝSKUMU A ŠPORTU
SLOVENSKEJ REPUBLIKY

v jednotlivých riadkov - dátumovka, šípky hore-dole, šípka dole, dve bodky..., prípadne pred položkou je okienko, kde môžeme jednotlivú položku zakliknúť. Niektoré položky v jednotlivých dokumentoch môžu byť nastavené tak,

[Vytvorenie novej šablóny - Podpora spoločnosti Microsoft](#)



Možnosti práce s pripravenými a predvolenými šablónami

Možnosť výberu dátumu cez dátumovku

Možnosť výberu času cez šípka hore-dole

Možnosť výberu, kto odoslal cez „dve bodky“.

Možnosť výberu zakliknutím.



EURÓPSKA ÚNIA
Európsky sociálny fond
Európsky fond
regionálneho rozvoja



OPERAČNÝ PROGRAM
ĽUDSKÉ ZDROJE



MINISTERSTVO
ŠKOLSTVA, VEDY,
VÝSKUMU A ŠPORTU
SLOVENSKEJ REPUBLIKY

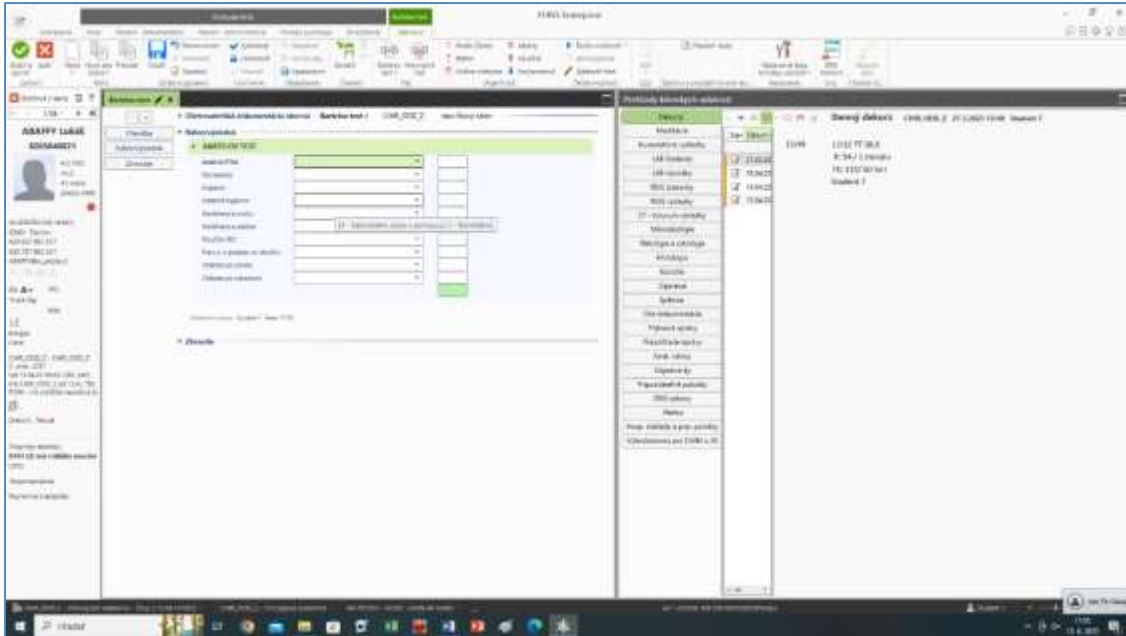

Možnosť výberu
z predvolených
možností

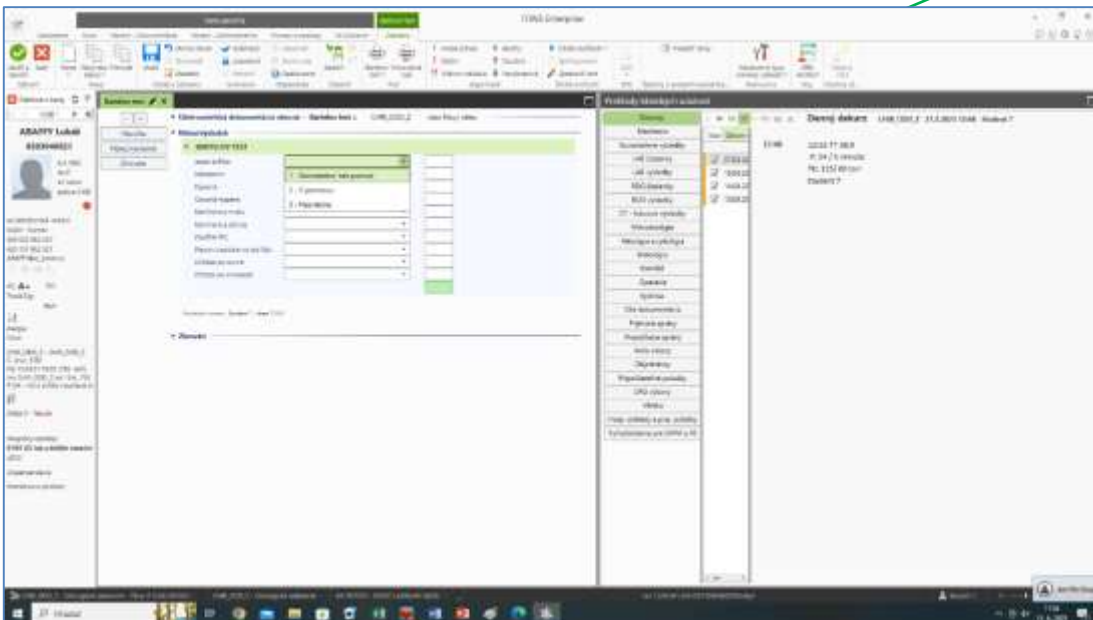

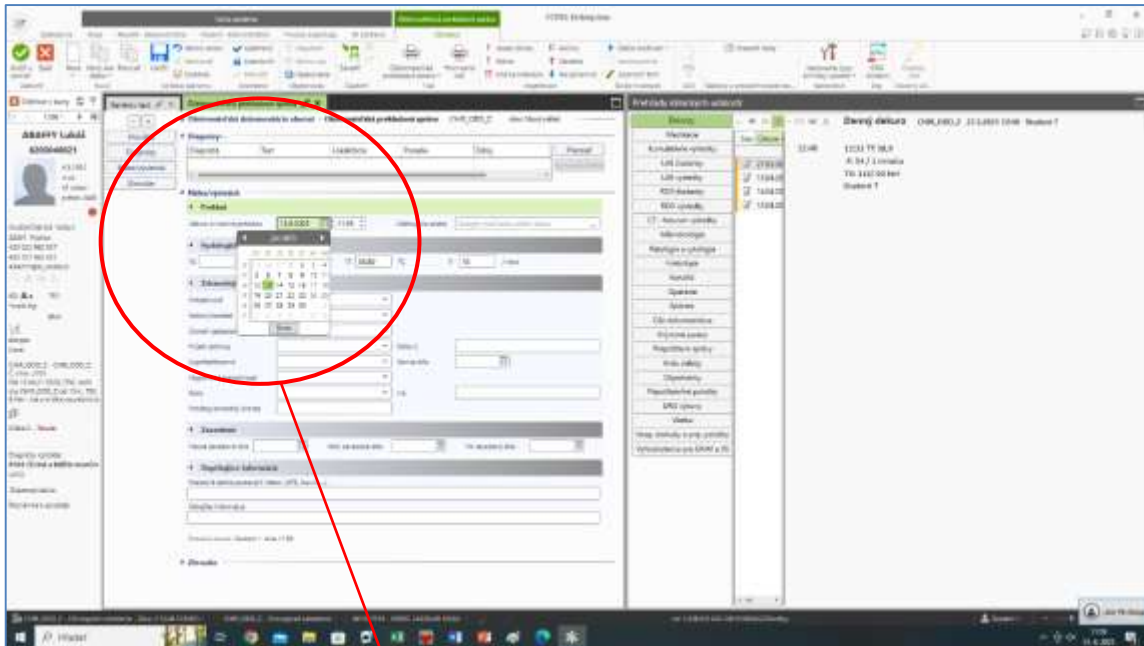

Možnosť výberu dátumu



Ďalší postup pri výbere preddefinovaných šablón

Výber oddelenia
Dáme si označenie pacienta – ďalej
neklikám – zobrazí sa mi nasledujúce okno

Klikneme na konfigurácie kliniky

The screenshot shows the 'FONS Enterprise' application window. The main menu includes 'Zobrazenie', 'Prehľad', 'Pacient - Dokumentácia', 'Pacient - Administratívne', 'Zoznamy', 'Konfigurácia kliniky', and 'Pohyby'. The 'Konfigurácia kliniky' menu item is highlighted. The main content area is divided into three panes: 'Zoznam pacientov na lôžku - Hospitalizovaní', 'Výsledky', and 'Konzília'. The 'Zoznam pacientov' pane lists patients with columns for 'Dieta', 'Info pac.', 'Info epiz.', and 'Meno pacienta'. The 'Výsledky' pane shows a search result: 'Zadaným podmienkam nevyhovuje žiadny záznam.' The 'Konzília' pane also shows 'Zadaným podmienkam nevyhovuje žiadny záznam.'

Ak klikneme na konfigurácie kliniky,
otvorí sa nám nasledujúce okno.

This screenshot shows the 'FONS Enterprise' application window with the 'Konfigurácia kliniky' menu item selected. The main content area is divided into three panes: 'Zoznam pacientov na lôžku - Hospitalizovaní', 'Výsledky', and 'Konzília'. The 'Zoznam pacientov' pane lists patients with columns for 'Dieta', 'Info pac.', 'Info epiz.', and 'Meno pacienta'. The 'Výsledky' pane shows a search result: 'Zadaným podmienkam nevyhovuje žiadny záznam.' The 'Konzília' pane also shows 'Zadaným podmienkam nevyhovuje žiadny záznam.'

Šablóna – strom šablón

Môžeme si vybrať napríklad strom šablón

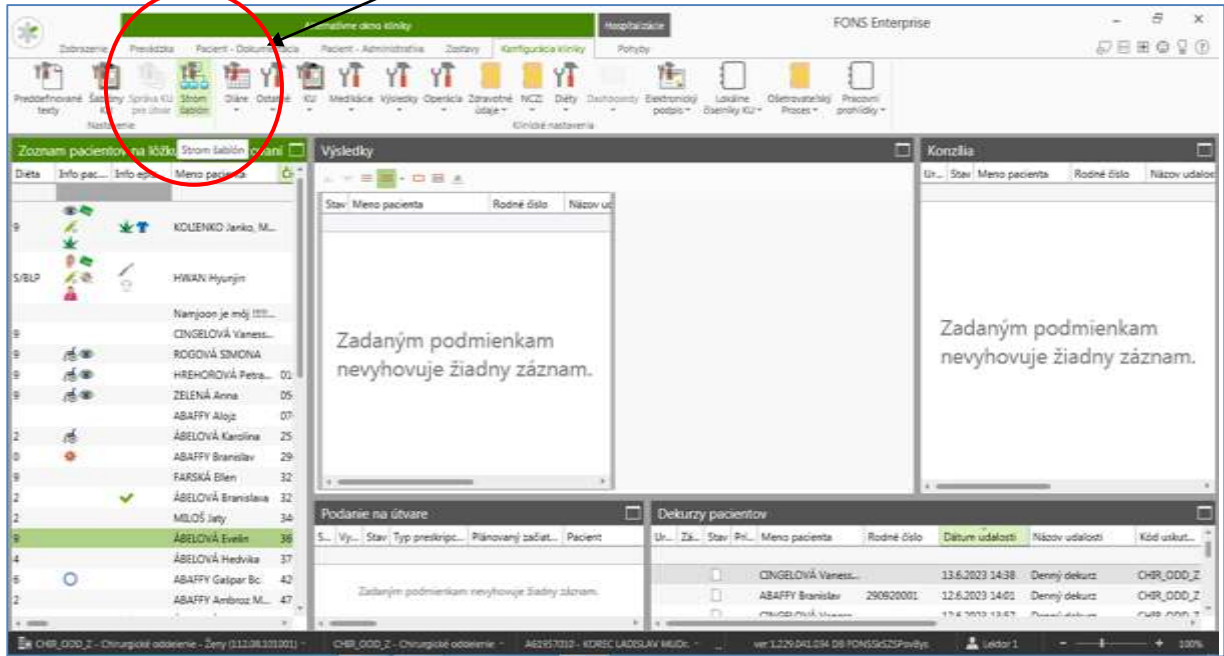

Výber šablón

Ponúkne sa nám možnosť výberu ďalších šablón

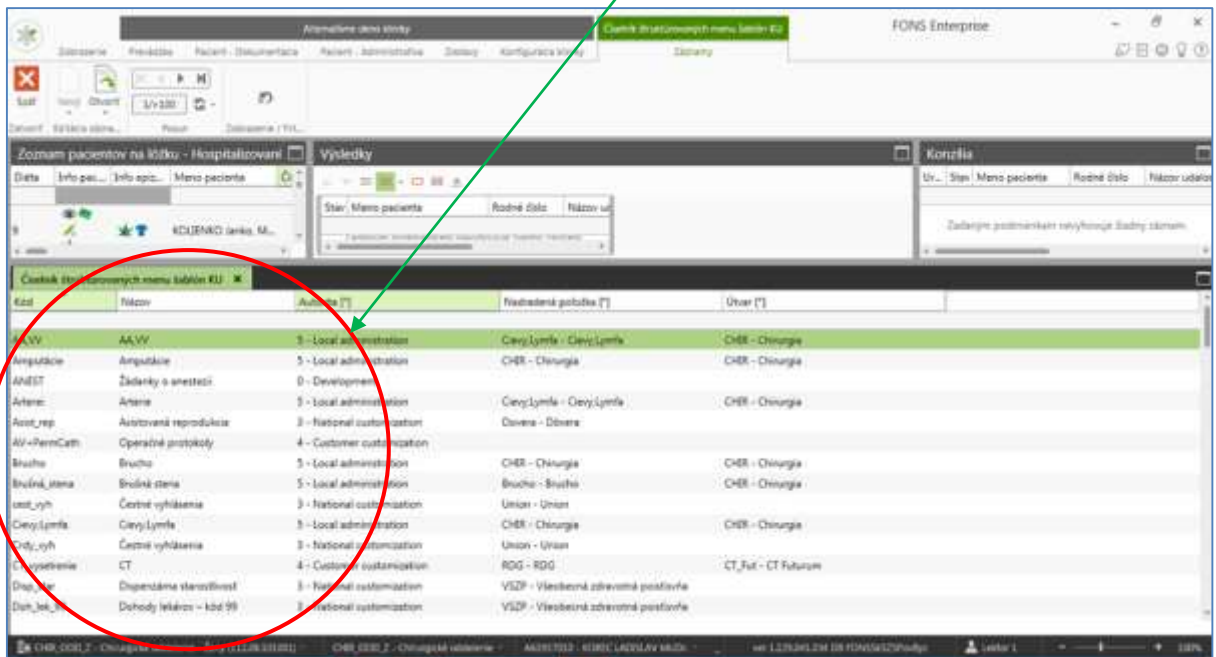

Výber šablóny

Vyberáme si šablónu podľa aktuálnej potreby

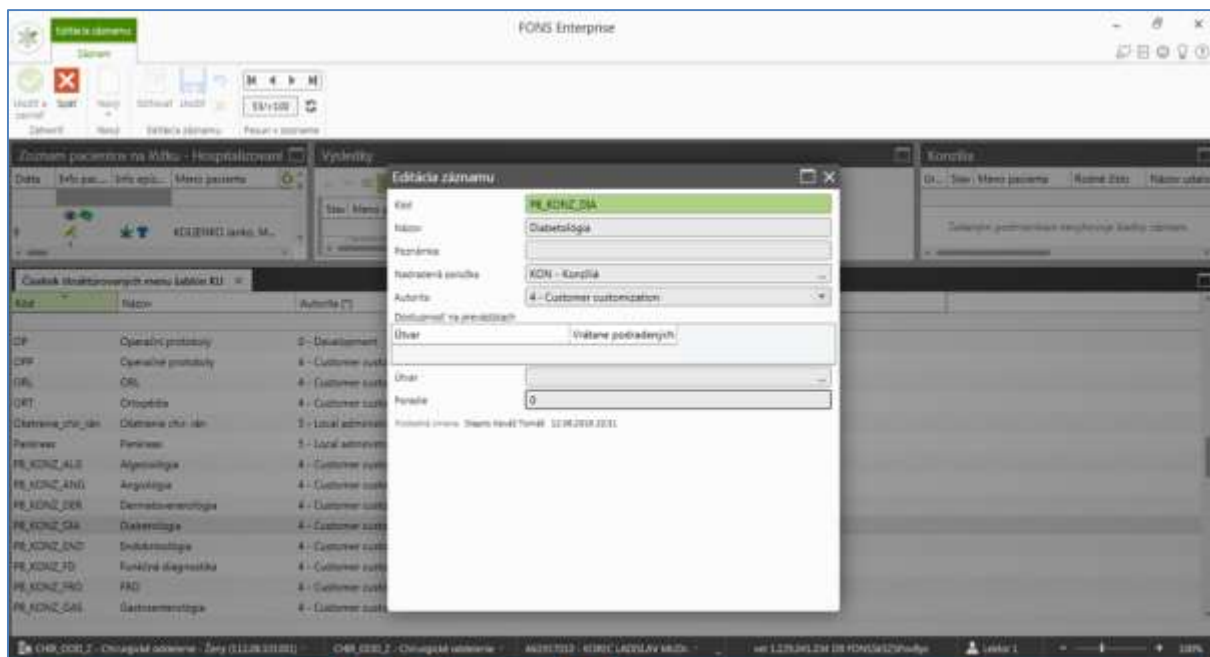

Preddefinované texty

Cez konfigurácie kliniky si môžeme ďalšie preddefinované šablóny vybrať prostredníctvom ikony „Preddefinované texty“





EURÓPSKA ÚNIA
Európsky sociálny fond
Európsky fond
regionálneho rozvoja



OPERAČNÝ PROGRAM
ĽUDSKÉ ZDROJE



MINISTERSTVO
ŠKOLSTVA, VEDY,
VÝSKUMU A ŠPORTU
SLOVENSKEJ REPUBLIKY

Použitá literatúra

1. <https://stapro.sk/produkty-fons/fons-enterprise/>